Торгово-промышленная палата
Российской Федерации

В интересах бизнеса, во благо России!

Содержание

ТПП РФ: вчера, сегодня, завтра

История 4

Палата сегодня 6

Экспертное сообщество 8

Преимущества членства в торгово-промышленных палатах 10

Чем мы занимаемся?

Законотворчество 12

Арбитраж и посредничество 13

Международное сотрудничество 14

Выставки, ярмарки, конгрессы 16

Инвестиции и инновации 18

Презентации инвестиционного потенциала регионов на площадке ТПП РФ 20

Поддержка малого и среднего бизнеса 21

Образование, подготовка кадров 22

Борьба с коррупцией 23

Основные мероприятия, организуемые ТПП РФ 24

В помощь бизнесу

Наши услуги 26

Специальные проекты

Конкурсы ТПП РФ 30

Развитие семейного бизнеса 32

Информационные партнеры 33

Социальная ответственность 34

Контакты 36

Торгово-промышленная палата Российской Федерации –

старейшее объединение предпринимателей в нашей стране.
Нам доверяет свои интересы весь спектр российского предпринимательства – от малого бизнеса до крупных концернов, промышленных и финансовых групп, работающих во всех отраслях российской экономики.

Институт торгово-промышленных палат –

общепризнанный во всем мире инструмент взаимодействия органов власти и бизнеса. ТПП РФ является членом многих международных организаций и обладает уникальными, исторически наработанными контактами по всему миру.

Наши задачи

- **Защита интересов** предпринимательского сообщества в органах государственной власти и местного самоуправления
- **Содействие развитию** экспорта российских товаров и услуг, формирование позитивного имиджа отечественных производителей
- **Развитие связей** с деловыми кругами зарубежных стран, международными организациями бизнеса
- **Содействие привлечению инвестиций,** внедрению инновационных решений и передовых отечественных технологий
- **Создание эффективной системы** экспертной оценки проектов законодательных и нормативных актов в интересах предпринимателей
- **Содействие качественному разрешению** гражданско-правовых споров, развитию третейского разбирательства
- **Распространение принципов** цивилизованного бизнеса и социальной ответственности в предпринимательской среде

ТПП РФ: вчера, сегодня, завтра

История

Ключевые этапы создания и развития ТПП РФ

1917 — Постановлением Временного правительства утверждено Положение «Об учреждении торгово-промышленных палат»

1932 — Совет народных комиссаров СССР утвердил Устав Всесоюзной торговой палаты

1972 — Всесоюзная торговая палата преобразована в Торгово-промышленную палату СССР

1988 — Торгово-промышленная палата СССР получила право создавать региональные отделения

1991 — Учредительный съезд ТПП РФ, первым Президентом избран С.А. Смирнов

1993 — Указ Президента РФ «О Торгово-промышленной палате Российской Федерации», Закон Российской Федерации «О торгово-промышленных палатах в Российской Федерации»

2001 — IV Съезд ТПП РФ избрал Президентом ТПП РФ Е.М. Примакова

2011 — VI Съезд ТПП РФ принял приоритетные направления деятельности до 2015 года. Президентом ТПП РФ избран С.Н. Катырин

2015 — Внесены изменения в Закон Российской Федерации «О торгово-промышленных палатах в Российской Федерации», расширены функции и полномочия ТПП

2016 — VII Съезд ТПП РФ утвердил приоритетные направления деятельности до 2020 года

2020 — Внесены изменения в Закон Российской Федерации «О торгово-промышленных палатах в Российской Федерации», расширены полномочия ТПП

2021 — VIII Съезд ТПП РФ утвердил приоритетные направления деятельности до 2025 года

2022 — Внесены изменения в Закон Российской Федерации «О торгово-промышленных палатах в Российской Федерации», расширены полномочия ТПП

Палата сегодня

ТПП РФ – негосударственная некоммерческая организация, объединяющая представителей деловых кругов для реализации целей и задач, определенных Законом Российской Федерации «О торгово-промышленных палатах в Российской Федерации» и Уставом Палаты на основе членства.

ТПП РФ представляет интересы малого, среднего и крупного бизнеса.

65% членской базы ТПП РФ составляет малый и средний бизнес

Мы объединяем:

- **более 53 000** организаций;
- **более 280** объединений предпринимателей и коммерческих организаций на федеральном уровне;
- **более 750** бизнес-ассоциаций на региональном уровне.

Более 150 торгово-промышленных палат

240 представительств и филиалов в 400 городах и муниципальных образованиях

Организации, созданные с участием ТПП РФ

wtcmoscow.ru

ПАО «Центр международной торговли» (ЦМТ) – крупнейший многофункциональный бизнес-комплекс России, предоставляющий конгрессно-выставочные, офисные, гостиничные и ресторанные услуги

expocentr.ru

АО «ЭКСПОЦЕНТР» – ведущий организатор крупнейших в России, СНГ и Восточной Европе международных отраслевых выставок

soex.ru

АНО «Союзэкспертиза» ТПП РФ (СОЭКС) – крупнейшая в России независимая национальная экспертная организация, имеющая многолетний опыт работы в области контроля качества, экспертизы, оценки и сертификации товаров и услуг

sojuzpatent.com

ООО «Союзпатент» – старейшая и одна из ведущих в России фирм, оказывающая отечественным и иностранным клиентам услуги, связанные с правовой охраной интеллектуальной собственности

iimba.ru

АНО ДПО «Международный институт менеджмента объединений предпринимателей» (МИМОП) – образовательный, просветительский и исследовательский центр сектора некоммерческих объединений предпринимателей

detfond.com

Благотворительный фонд «Фонд помощи детям имени Примакова Е.М.» – некоммерческая организация, осуществляющая свою деятельность за счет привлечения благотворительных средств, пожертвований юридических и частных лиц

Экспертное сообщество

В ТПП РФ созданы комитеты и советы, объединяющие представителей бизнеса, органов государственной власти, профессиональных союзов и научного сообщества.

Комитеты:

- по безопасности предпринимательской деятельности
- по выставочно-ярмарочной и конгрессной деятельности
- по поддержке и развитию малого и среднего предпринимательства
- по драгоценным металлам и драгоценным камням
- по предпринимательству в здравоохранении и медицинской промышленности
- по предпринимательству в лесопромышленном комплексе
- по предпринимательству в сфере строительства
- по предпринимательству в сфере жилищного и коммунального хозяйства
- по предпринимательству в сфере рекламы
- по предпринимательству в сфере медиакоммуникаций
- по предпринимательству в сфере спорта

- по предпринимательству в сфере туризма
- по предпринимательству в текстильной и легкой промышленности
- по природопользованию и экологии
- по развитию агропромышленного комплекса
- по развитию экономики замкнутого цикла
- по содействию профессиональному и бизнес-образованию
- по техническому регулированию, стандартизации и качеству продукции
- по транспорту и экспедированию
- по промышленной безопасности
- по предпринимательству в сфере экономики недвижимости
- по энергетической стратегии и развитию топливно-энергетического комплекса

Советы:

- по финансово-промышленной и инвестиционной политике
- по промышленному развитию и конкурентоспособности экономики России
- по развитию потребительского рынка
- по таможенной политике
- по внешнеэкономической деятельности
- по развитию информационных технологий и цифровой экономики
- по развитию электронной коммерции
- по интеллектуальной собственности
- по саморегулированию предпринимательской и профессиональной деятельности
- по развитию антикоррупционного комплаенса и деловой этики
- по развитию контрактной системы и закупочной деятельности корпораций и компаний с государственным участием
- по устойчивому развитию бизнеса, корпоративной социальной ответственности и волонтерству
- по профессиональным квалификациям торговой, внешнеторговой и по отдельным видам предпринимательской и экономической деятельности
- по совершенствованию налогового законодательства и правоприменительной практики

Более 1 250 общественных формирований созданы торгово-промышленными палатами в регионах

Взаимодействие с органами государственной власти

- **Администрация Президента Российской Федерации**
- **Федеральное Собрание Российской Федерации**
- **Правительство Российской Федерации**

– Генпрокуратура России
– Минэкономразвития России
– Минприроды России
– Минпромторг России
– Минюст России
– Минстрой России
– Минтранс России
– Минэнерго России
– Минобрнауки России
– Минтруд России
– МИД России
– МВД России
– МЧС России
– Росаккредитация
– Росмолодежь
– Роспотребнадзор
– Роструд
– ФАС России
– ФАНО России
– ФНС России
– ФТС России
– ФСИН России

Более 150 представителей ТПП РФ делегированы в состав общественных формирований при федеральных органах государственной власти

Преимущества членства в торгово-промышленных палатах

- **Поддержка** в продвижении инвестиционных и инновационных проектов, поиске инвесторов и партнеров, в том числе зарубежных
- **Участие** в работе общественных формирований для выработки инициатив, направленных на развитие экономики
- **Выход** на мировой рынок и поиск партнеров в России
- **Получение** консультаций по вопросам ведения предпринимательской деятельности
- **Участие** в оценке законодательных инициатив, влияющих на бизнес
- **Получение** рекомендаций для потенциальных партнеров и органов государственной власти
- **Участие** в публичных мероприятиях, специальных проектах, организуемых торгово-промышленными палатами и их партнерами
- **Более 550 услуг** для бизнеса, доступных в том числе в электронном виде

Чем мы занимаемся?

Законотворчество

Направления работы

- **Совершенствование законодательства**
- **Мониторинг правоприменения**
- **Выработка позиции ТПП РФ** по законопроектам, затрагивающим интересы бизнеса
- **Участие** в процедуре оценки регулирующего (ОРВ) и фактического (ОФВ) воздействия
- **Реализация** механизма «регуляторная гильотина»
- **Организация работы** цифровой платформы «Платформа для работы с обращениями предпринимателей»

Регулярные встречи актива Палаты:

- с руководством и членами Совета Федерации Федерального Собрания Российской Федерации;
- с руководством и депутатами Государственной Думы Федерального Собрания Российской Федерации.

Арбитраж и посредничество

При ТПП РФ действуют ведущие в России и мире **арбитражные учреждения**, а в целях содействия мирному урегулированию коммерческих споров при ТПП РФ образована **Коллегия посредников по проведению примирительных процедур**.

Морская арбитражная комиссия (МАК) –
с 1930 года

Международный коммерческий арбитражный суд (МКАС) –
с 1932 года

Коллегия посредников по проведению примирительных процедур –
с 2006 года

Международное сотрудничество

Направления работы

- **Содействие** интеграции российского бизнеса в систему мировых хозяйственных связей
- **Поддержка** российского экспорта
- **Развитие** многостороннего и двустороннего сотрудничества
- **Организация** деловых миссий
- **Сопровождение** работы иностранного бизнеса на территории России

Сотрудничество с международными объединениями торговых палат

ICC (International Chamber of Commerce) – Международная торговая палата

World Chambers Federation – Всемирная федерация торговых палат

EUROCHAMBRES (The Association of European Chambers of Commerce and Industry) – Ассоциация торгово-промышленных палат европейских стран «Европалата»

Совет руководителей палат государств – участников СНГ

CACCI (The Confederation of Asia-Pacific of Commerce and Industry) – Конфедерация торгово-промышленных палат стран Азиатско-Тихоокеанского региона

Консультативный совет палат государств – членов ЕАЭС

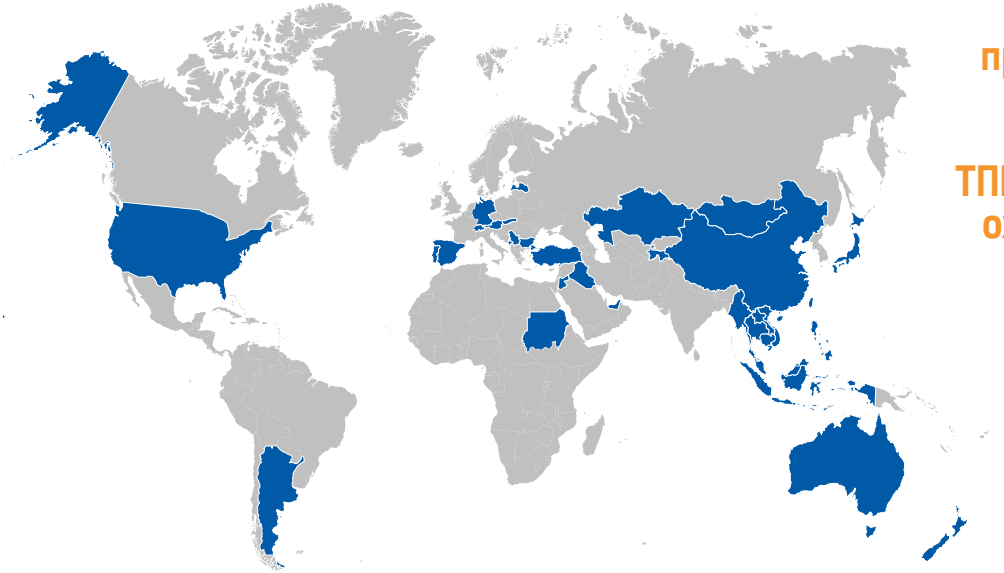

Деятельность представительств и почетных представителей ТПП РФ за рубежом охватывает более

40

государств

Более

70

деловых советов с зарубежными странами, направленных на развитие взаимовыгодного сотрудничества между российскими и зарубежными предпринимателями

- ТПП РФ возглавляет **российские части деловых советов ШОС и БРИКС**

Выставки, ярмарки, конгрессы

Направления работы

- **Участие в формировании** нормативной правовой базы выставочно-ярмарочной и конгрессной деятельности
- **Развитие** выставочно-ярмарочной и конгрессной инфраструктуры в России
- **Разработка предложений** по эффективному использованию механизмов выставочно-ярмарочной и конгрессной деятельности по продвижению брендов регионов, товаров и услуг на внутренний и внешние рынки
- **Организация** внутрироссийских, зарубежных и международных торгово-экономических миссий на выставочно-ярмарочные и конгрессные мероприятия
- **Информационная и организационная поддержка** выставочно-ярмарочных и конгрессных мероприятий, проводимых в России и за рубежом
- **Организация** консультационных сессий для участников выставок по поддержке и продвижению российских экспортеров
- **Оформление карнета АТА** – международного таможенного документа, позволяющего осуществлять упрощенное и ускоренное оформление временного ввоза товаров в связи с проведением выставок и ярмарок

Участие в организации крупнейших в России, СНГ и Восточной Европе международных отраслевых выставок

Химическая промышленность

Индустрия детских товаров

Строительная индустрия

Пищевая и перерабатывающая промышленность

Телекоммуникации, информационные и навигационные технологии

Лазеры и оптика

Рекламная индустрия

Топливно-энергетический комплекс

Машиностроение

Деревообработка

Здравоохранение

Мебельная промышленность

Легкая промышленность

Сервис, услуги

Инвестиции и инновации

Направления работы

- **Поиск, отбор и продвижение** инвестиционных и инновационных проектов
- **Взаимодействие с институтами развития**
- **Продвижение** отечественных инновационных технологий и разработок
- **Содействие улучшению инвестиционного климата**, созданию благоприятных условий для ведения бизнеса в регионах России
- **Организация презентаций** экономического, промышленного и инвестиционного потенциала регионов России
- **Представление и защита прав и интересов российских инвесторов** по вопросам, связанным с осуществлением инвестиционной деятельности, в органах законодательной и исполнительной власти

С 2011 года в ТПП РФ реализуется проект **«Инвестопроводящая инфраструктура на базе торгово-промышленных палат»**, который предусматривает взаимодействие региональных властей, ТПП субъектов Российской Федерации, муниципальных ТПП и ТПП РФ по поиску, отбору и дальнейшему продвижению региональных инвестиционных проектов.

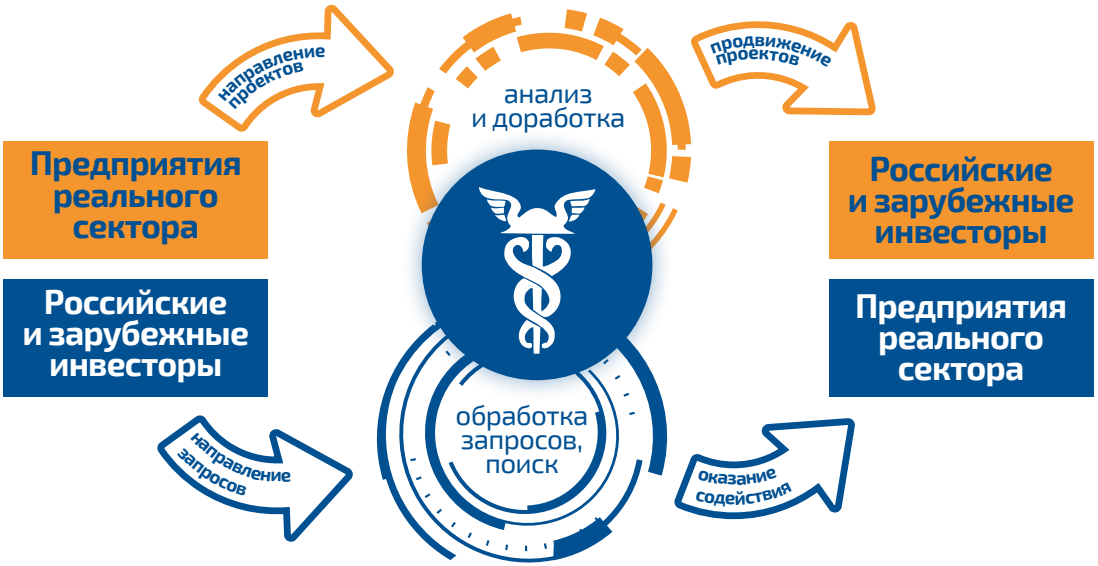

Взаимодействие с институтами поддержки бизнеса

Государственная корпорация развития «ВЭБ.РФ»:

- Фонд «Сколково»
- Российский экспортный центр
- Корпорация МСП
- Фонд развития промышленности
- Фонд содействия инновациям
- Фонд развития моногородов

Агентство стратегических инициатив по продвижению новых проектов

Российский фонд прямых инвестиций

Национальный центр государственно-частного партнерства

Московская биржа

Презентации инвестиционного потенциала регионов на площадке ТПП РФ

Основные цели проведения

- **Установление прямых контактов** между потенциальными партнерами
- **Продвижение** приоритетных региональных инвестиционных проектов и технологических решений
- **Разработка** совместных программ реализации отдельных проектов
- **Широкое информирование** через прессу и электронные СМИ об экономическом и инвестиционном потенциале регионов
- **Организация** поездок инвесторов в регионы для ознакомления с конкретными предприятиями и инвестиционными проектами
- **Подписание контрактов и соглашений** с компаниями, финансовыми и инвестиционными структурами

Участники презентаций:

- представители иностранных компаний;
- инвестиционные фонды;
- объединения предпринимателей;
- торгово-промышленные палаты;
- дипломатический корпус.

Взаимодействие:

- с Уполномоченным при Президенте Российской Федерации по защите прав предпринимателей;
- с Корпорацией МСП.

Поддержка малого и среднего бизнеса

Направления работы

- **Подготовка предложений** по совершенствованию мер и механизмов поддержки субъектов малого и среднего предпринимательства
- **Работа с обращениями предпринимателей** по защите их прав
- **Развитие** социального, молодежного и семейного предпринимательства
- **Проверка надежности деловых партнеров** в Российской Федерации и за рубежом
- **Реализация специальных проектов,** направленных на развитие отдельных сфер и направлений деятельности

Более 120 ТПП участвуют в реализации региональных программ развития МСП

Более 110 ТПП работают с центрами поддержки предпринимательства, в том числе с центрами «Мой бизнес»

Более 50 ТПП взаимодействуют с центрами координации поддержки экспортно ориентированных субъектов МСП

Образование, подготовка кадров

Направления работы

- **Законодательные инициативы** в сфере образования
- **Проведение** совместных исследований, мероприятий в рамках сотрудничества с вузами
- **АНО ДПО «Международный институт менеджмента объединений предпринимателей» (МИМОП):**
  - образовательные программы повышения квалификации;
  - комплексное тестирование иностранных граждан.
- **Организация и проведение** Всероссийского конкурса «Мастер бизнес-тренинга»

Сотрудничество с вузами:

- МГУ имени М.В. Ломоносова;
- МГИМО (У) МИД России;
- Дипломатическая академия МИД России;
- НИУ ВШЭ;
- РЭУ им. Г.В. Плеханова;
- РУДН;
- МАДИ;
- Финансовый университет при Правительстве России;
- Донской государственный технический университет.

Образовательные программы МИМОП:

- «Бухгалтер коммерческой организации»;
- «Классификация гостиниц и иных средств размещения»;
- «Медиация. Базовый курс»;
- «Консалтинговые инструменты для управления организацией»;
- «Эксперт в сфере закупок»;
- «Цифровая мастерская»;
- «Франчайзинг как эффективный инструмент развития малого и среднего бизнеса» и др.

Борьба с коррупцией

- **Участие в создании системы противодействия коррупции в Российской Федерации** совместно с уполномоченными органами государственной власти:
  - Советом при Президенте Российской Федерации по противодействию коррупции;
  - Управлением по надзору за исполнением законодательства о противодействии коррупции Генеральной прокуратуры Российской Федерации;
  - Комитетом Государственной Думы по безопасности;
  - Комиссией Государственной Думы по законодательному обеспечению противодействия коррупции.
- **Изучение мнения предпринимательского сообщества** об уровне коррупции в регионах России
- **Реализация мероприятий** в рамках Национального плана противодействия коррупции:
  - **ежегодное независимое исследование «Бизнес-барометр коррупции»** во всех регионах страны в целях определения отношения предпринимательского сообщества к коррупции и оценки его представителями государственной политики в области противодействия коррупции;
  - **ежегодная Всероссийская акция**, приуроченная к Международному дню борьбы с коррупцией (9 декабря).

Результаты направляются:

- в Администрацию Президента Российской Федерации;
- в федеральные органы власти;
- в Генеральную прокуратуру Российской Федерации;
- главам субъектов Российской Федерации;
- представителям бизнес-объединений и научного сообщества.

Основные мероприятия, организуемые ТПП РФ

Всероссийский налоговый форум – одна из ведущих профильных дискуссионных площадок. Проводится **с 2005 года**

Международный форум выставочной индустрии 5pEXPO (проводится **с 2007 года**) **и Всероссийская конференция по выставочно-ярмарочной и конгрессной деятельности** (проводится **с 2004 года**) – главные в России профессиональные коммуникационные площадки для российских и зарубежных специалистов выставочно-конгрессной отрасли и event-индустрии

Международный форум «Интеллектуальная собственность – XXI век» проводится под эгидой Всемирной организации интеллектуальной собственности **с 2008 года**

День российского предпринимательства – ежегодный форум, приуроченный к профессиональному празднику предпринимательского сообщества, который отмечается 26 мая. Проводится **с 2008 года**

Форум «Успешная Семья – успешная Россия!» проводится ТПП РФ **с 2018 года** и объединяет на своей площадке не менее 3 000 компаний из 85 регионов России

В помощь бизнесу

Наши услуги

Более 150 торгово-промышленных палат, ПАО «Центр международной торговли», АО «ЭКСПОЦЕНТР», ООО «Союзпатент», АНО «Союзэкспертиза» ТПП РФ (СОЭКС), а также более 300 других предприятий и фирм, созданных с участием ТПП РФ, региональных и муниципальных ТПП, образуют комплексную инфраструктуру поддержки предпринимательства.

Сопровождение бизнеса

Экспертиза

- Страны происхождения товара
- Производства промышленной продукции
- Контрактная
- Правовая
- Страховая
- Судебная
- Таможенная / внешнеэкономическая
- Товарная
- Сюрвейерская
- Технологическая
- Экономическая и др.

Оценка

- Бизнеса
- Недвижимости
- Нематериальных активов
- Технологического оборудования, деталей машин
- Ущерба
- Транспортных средств и др.

Сертификация

- Выдача и удостоверение сертификатов о происхождении товара (в том числе для целей госзакупок)
- Сертификация систем менеджмента качества
- Сертификация товаров и услуг в системе ГОСТ Р и др.

Информационно-консультационные услуги

- Поиск надежных деловых партнеров
- Консультации и помощь по участию в программах поддержки МСП, законодательству и ведению бизнеса

Правовая охрана и защита интеллектуальной собственности

- Оценка прав на результаты интеллектуальной собственности
- Лицензионно-договорная работа
- Депонирование и учет объектов авторского права
- Внесение объектов интеллектуальной собственности в Таможенный реестр объектов интеллектуальной собственности ФТС России
- Регистрация прав на:
  - товарный знак и знак обслуживания, наименование места происхождения товара
  - изобретения, полезные модели, промышленные образцы
  - программы ЭВМ, базы данных и топологии интегральных микросхем

Переводы

- Письменные и устные переводы
- Проверка и заверение переводов
- Ведение переписки на иностранных языках
- Перевод аудио- и видеоматериалов и др.

Услуги в сфере закупок

- Сопровождение участия компаний в закупках для государственных и муниципальных нужд, в закупках компаний с госучастием

Юридические услуги

- Свидетельствование обстоятельств непреодолимой силы (форс-мажор)
- Представление интересов в урегулировании споров
- Оформление и выдача сертификата о правовом статусе организации
- Регистрация и лицензирование
- Сопровождение хозяйственной деятельности предприятия
- Кадастровые работы

Деловое образование, подготовка кадров

- Проведение обучающих мероприятий (бизнес-тренингов, семинаров, вебинаров, курсов подготовки и повышения квалификации)
- Экзамен на знание русского языка для иностранных граждан
- Оценка квалификаций, качества образовательной деятельности, профессионально-общественная аккредитация и др.

Защита бизнеса

Обеспечение безопасности ведения бизнеса

- Рассмотрение обращений предпринимателей по вопросам нарушения их прав, оказание содействия в решении проблем

Развитие бизнеса

Форумы, конгрессы, выставки, ярмарки, деловые миссии, презентации

- Мероприятия на территории России и за рубежом
- Обеспечение участия предпринимателей в выставочно-ярмарочных и конгрессных мероприятиях регионального, межрегионального, национального и международного уровней

Поддержка внешне-экономической деятельности

- Оформление карнета АТА (международного таможенного документа, позволяющего осуществлять упрощенное и ускоренное оформление временного ввоза товаров в связи с проведением выставок и ярмарок)
- Удостоверение документов, связанных с осуществлением внешнеэкономической деятельности

Привлечение инвестиций

- Разработка / корректировка бизнес-планов инвестиционных проектов и других документов
- Продвижение проектов, проведение презентаций для потенциальных инвесторов

Филиалы и представительства иностранных фирм. Визовые услуги

- Оформление деловых приглашений и виз представителям иностранного бизнеса для въезда в Российскую Федерацию, карт АТЭС российским предпринимателям
- Заверение численности и персональная аккредитация иностранных работников филиалов и представительств иностранных юридических лиц
- Выдача разрешений на открытие в России представительств и филиалов иностранных ассоциаций и союзов предпринимателей

Консалтинг

- Консалтинговые услуги в сферах бухгалтерского учета, кадрового делопроизводства, налогообложения и аудита, управления и оптимизации бизнес-процессов

Маркетинг и реклама

- Продвижение компаний, товаров, услуг на целевые региональные и международные рынки
- Проведение исследований, анализ рынков и др.

Специальные проекты

Конкурсы ТПП РФ

Национальная премия в области предпринимательской деятельности «Золотой Меркурий»

Номинации конкурса

«Лучшее малое предприятие»:

- в сфере промышленного производства
- в сфере строительства
- в сфере производства потребительской продукции
- в сфере услуг
- в агропромышленном комплексе
- в сфере инновационной деятельности

«Лучшее предприятие-экспортер»:

- в сфере промышленного производства
- в сфере производства потребительской продукции
- в сфере услуг
- в сфере международного инновационного сотрудничества

«Лучшее семейное предприятие»

Специальные номинации федерального этапа конкурса

- «Лучший регион (город) с наиболее благоприятными условиями для развития предпринимательства»
- «За вклад в сохранение и развитие народных художественных промыслов России»
- «Успешный старт»
- «Лучшая иностранная компания, работающая на российском рынке»
- «Лучшая банковская программа для МСП»
- «Устремленные в будущее»
- «Семейный старт»

Участники:

российские малые предприятия и предприятия-экспортеры.

Поддержка:

- Совет Федерации Федерального Собрания Российской Федерации;
- Государственная Дума Федерального Собрания Российской Федерации.

Всероссийский конкурс журналистов «Экономическое возрождение России» – конкурс ТПП РФ и Союза журналистов России

Номинации федерального этапа конкурса

- «Лучшие федеральные средства массовой информации»
- «Лучшие региональные средства массовой информации»
- «Лучшие индивидуальные публикации в печатных изданиях, материалах информационных агентств, теле- и радиопрограммах»
- «Лучшие СМИ в системе ТПП РФ»
- «Лучшие отраслевые СМИ»
- «Успешный старт»

Основные темы представляемых на конкурс работ

- Современное состояние экономики России, ее отдельных отраслей
- Инновационные процессы в российской экономике
- Реализация приоритетных национальных проектов
- Осуществление эффективной промышленной политики
- Государственно-частное партнерство
- Инвестиционная деятельность
- Особенности экономического развития регионов
- Место и роль малого и среднего бизнеса в России
- Формирование цивилизованного рынка
- Социальная ответственность бизнеса и этика предпринимательства
- Импортозамещение как фактор стабильности и экономического роста
- Успешные проекты и новые предприятия

Участники:

журналисты центральных, республиканских, областных, районных и городских газет и журналов, информационных агентств, телевидения, радио и интернет-изданий.

Развитие семейного бизнеса

Направления работы

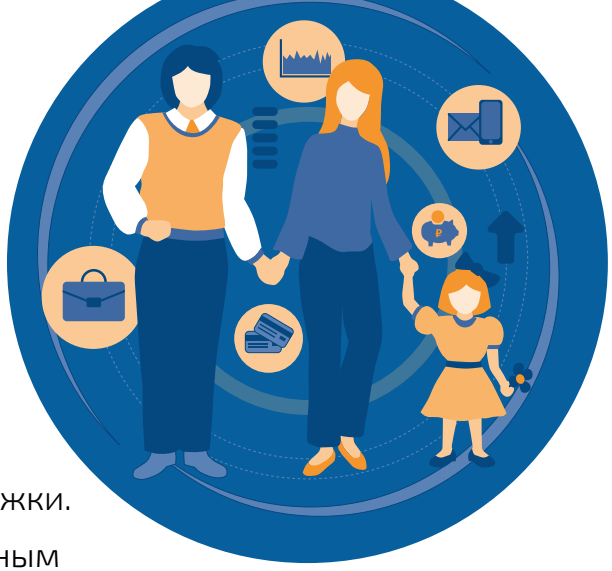

Закрепление в законодательстве понятия «семейное предпринимательство» и формирование соответствующих мер поддержки.

Центры семейного бизнеса оказывают семейным компаниям помощь по всем аспектам, начиная от финансовой грамотности, подбора и обучения кадров и заканчивая юридическими вопросами наследственности.

Проект «100 семейных компаний под патронатом Президента ТПП РФ» позволяет семейным предприятиям заявить о себе и своих достижениях, найти новые рынки сбыта продукции, обрести надежных партнеров.

Проект «100 Надежд Бизнеса» направлен на стимулирование и вовлечение подрастающего поколения к участию в семейном бизнесе, формирование бизнес-наследников семейных династий.

Всероссийский Семейный Совет – выездной формат мероприятий для объединения предпринимателей, развивающих семейный бизнес:

- знакомство с передовым опытом семейного предпринимательства в регионах;
- выработка предложений по улучшению экономического климата в России;
- возможность «перезагрузки» своего бизнеса.

Услуги:

- консультирование;
- юридическое сопровождение;
- маркетинг;
- обучение;
- продвижение.

Программа мероприятий:

- встречи с главами субъектов Российской Федерации;
- торжественное открытие центров семейного бизнеса;
- стратегические сессии, тренинги и дискуссии по проблемам предпринимательства;
- деловые экскурсии;
- высадка Аллеи семейного бизнеса.

Информационные партнеры

МИА «Россия сегодня»

«РосБизнесКонсалтинг» (РБК)

«Российская газета»

ИА REGNUM

«Интерфакс»

ИА «ТАСС»

Общественное телевидение России

МИЦ «Известия»

Газета «Новые известия»

«БизнесВектор» – совместный информационный проект ТПП РФ и РБК ТВ

Торгово-промышленные палаты:

- на регулярной основе выпускают порядка **200** печатных и электронных изданий;
- проводят более **300** пресс-конференций, брифингов, заседаний пресс-клубов в год.

Социальная ответственность

ФОНД ПОМОЩИ ДЕТЯМ ИМЕНИ ПРИМАКОВА Е.М. «От Сердца к Сердцу»

Фонд учрежден в 2002 году и является некоммерческой организацией. Свою деятельность фонд осуществляет за счет привлечения благотворительных средств, пожертвований юридических и частных лиц.

- **Адресная социальная поддержка детям,** находящимся в трудной жизненной ситуации
- **Подготовка и реализация благотворительных программ** в интересах сиротских детских учреждений
- **Содействие деятельности** в сфере профилактики и охраны здоровья детей, физической культуры и спорта, пропаганды здорового образа жизни, укрепления престижа и роли семьи в обществе

«Наше предпринимательское сообщество должно понимать, что быть локомотивом развития общества не так просто и важно думать не только об экономической стороне, нужно думать и о социальной ответственности».

Е.М. Примаков

Храм святого пророка Божия Илии на Новгородском подворье г. Москвы

ТПП РФ входит в Общественно-координационный совет **по содействию возрождению храма.**

Ежегодно 2 августа проходит праздник, приуроченный к Дню Воздушно-десантных войск России, Дню улицы Ильинки и престольного праздника храма святого пророка Божия Илии – центрального храма ВДВ.

Международная премия «Филантроп»

Присуждается за выдающиеся достижения **в области культуры и искусства лицам с ограниченными физическими возможностями.**

Президент ТПП РФ является председателем Совета попечителей премии.

Международный день социального бизнеса – 28 июня

На площадке ТПП РФ проходят мероприятия, посвященные Международному дню социального бизнеса, участниками которых обсуждаются состояние и перспективы развития социального предпринимательства в России.

109012, Москва, ул. Ильинка, 6/1, стр. 1

Телефон: +7 (495) 620-00-09

Факс: +7 (495) 620-03-60

E-mail: tpprf@tpprf.ru

Сайт: tpprf.ru

t.me/**tpp_rf**

vk.com/**tpprf**

youtube.com/user/**tpprfru**

rutube.ru/channel/**965614**